



# FESTIVAL DE NATAL

D E S Ã O P A U L O

Luz no coração da cidade

DE **09** A **23** DE **DEZEMBRO**

— 2019 —



**FESTIVAL  
DE NATAL**  
DE SÃO PAULO



**Largo São Bento**



**METRÔ  
SÃO BENTO**

**PÁTIO METRÔ  
SÃO BENTO**

**Farol Santander**

**CORETO PRAÇA  
ANTÔNIO PRÁDO**

**Ed. Martinelli**

R. Três de Dezembro

R. Álvares Penteado

R. São Bento

**ED. SAMPAIO  
MOREIRA**

**UBS  
FERNAN  
S. LIMEI**

**Ed. Mat**

**CENTRO DE  
REFERÊNCIA  
DE DANÇA**

**SHOPPING  
LIGHT**

**Theatro Municipal**

**GALERIA  
DO ROCK**

R. 24 de Maio

Av. São João

Viaduto do Cha

Vale do Anhangabaú

Viaduto Santa Ifigênia

## PRINCIPAIS ATRATIVOS

-  ÁRVORE DE NATAL
-  CASA DO PAPAÍ NOEL
-  RODA GIGANTE
-  PROJEÇÃO MAPEADA
-  PRESÉPIO GIGANTE
-  CINE IGLU DE NATAL
-  PISTA DE PATINACÃO NO GELO
-  BIERGARTEN
-  VILA DE NATAL

tejo do Colégio

R. Boa Vista

R. Gal. Carneiro

R. Quinze de Novembro

R. Potosouro

R. Quintino Bocaiúva

R. Barão de Paranapiacaba  
(Rua do Ouro)

Praça da Sé

Catedral da Sé

R. José Bonifácio

R. Benjamin Constant

R. Senador Feijó

ED. BARÃO DO IGUAPE

PRAÇA DO PATRIARCA

OTHON HOTEL

Largo São Francisco

R. Líbero Badaró

Av. 23 de Maio

CAIXA CULTURAL

METRÔ SÉ

CCBB

DA RA

arazzo

METRÔ ANHANGABAU



# ÍNDICE

**O Festival de Natal** \_\_\_\_\_ **06**

**Luz no coração da cidade - Iluminação e decoração** \_\_\_\_\_ **07**

## **1. Principais Atrativos**

Árvore Gigante na Vila de Natal \_\_\_\_\_ **08**

Casa do Papai Noel na Vila de Natal \_\_\_\_\_ **09**

Roda Gigante no Viaduto do Chá \_\_\_\_\_ **10**

Projeção Mapeada \_\_\_\_\_ **11**

Presépios Gigantes \_\_\_\_\_ **12**

Cine Iglu de Natal no Pateo do Collegio \_\_\_\_\_ **13**

Pista de Patinação no Gelo no Largo São Bento \_\_\_\_\_ **14**

## **2. Shows & Espetáculos**

Parada das Luzes no Triângulo SP \_\_\_\_\_ **15**

Parada de Natal do Triângulo SP \_\_\_\_\_ **16**

Parada Pet no Triângulo SP \_\_\_\_\_ **17**

Shows e Espetáculos \_\_\_\_\_ **18**

SP Cosplay Edição de Natal \_\_\_\_\_ **25**

## **3. O Centro Histórico No Natal**

Farol Santander \_\_\_\_\_ **26**

Coreto da Praça Antônio Prado \_\_\_\_\_ **26**

Shopping Light \_\_\_\_\_ **27**

Centro Cultural Banco do Brasil \_\_\_\_\_ **27**

Presente de Natal da Caixa \_\_\_\_\_ **28**



Centro de Referência de Dança da Cidade de São Paulo	28
Pátio Metrô São Bento	29
Galeria do Rock	29
Theatro Municipal	30
<b>4. Gastronomia</b>	
Biergarten	31
Menu de Natal	32
<b>5. Vila de Natal - Feira de Artesanato</b>	39
<b>6. Turismo</b>	
Visita Guiada ao Edifício Matarazzo	40
Visita ao Mirante do Edifício Martinelli	40
Vem pro Triângulo SP	41
Passeio de Natal Caminhos do Triângulo	41
Ônibus Iluminados	42
City Tour - Ônibus Turístico	42
Tour Guiado Especial de Natal	43
Walking Tour	43
Bike Tour	43
Bikes Iluminadas	43
<b>7. Natal nas Igrejas do Triângulo SP</b>	44
<b>Ficha Técnica</b>	46
<b>Apoiadores do Festival</b>	47



# FESTIVAL DE NATAL DE SÃO PAULO



O **Festival de Natal de São Paulo** está em sua segunda edição, acontecendo entre os dias 09 e 23 de dezembro de 2019, no Triângulo SP - recorte especial do Centro Histórico de São Paulo pontuado pelo Largo São Bento, Largo São Francisco, Pateo do Collegio e Sé - onde se encontram os principais pontos históricos da região.

O tema deste ano é **Luz no Coração da Cidade** e o objetivo do Festival é trazer a magia natalina para o berço da capital paulista, pois foi aqui que a cidade nasceu. É a oportunidade de redescobrir sua essência cultural e valorizar esse cenário cheio de história e beleza.

Venha curtir o **Festival de Natal de São Paulo** no Triângulo SP. A cidade está de coração aberto esperando você!



# LUZ NO CORAÇÃO DA CIDADE

O Centro Histórico de São Paulo apresenta uma decoração de Natal especial com destaque para a iluminação. As ruas do Triângulo SP e seus prédios históricos estarão prontos para receber o público com muita luz. Venha sentir a magia do Natal você também!

Conheça os principais prédios decorados:

## **Ed. Matarazzo**

Viaduto do Chá, 15

## **Ed. Martinelli**

Rua São Bento, 405

## **Othon Hotel**

(Secretaria Municipal da Fazenda)

Praça do Patriarca, 69

## **Ed. Barão do Iguape (Tribunal de Justiça de São Paulo)**

Rua São Bento, 125

## **Ed. Sampaio Moreira (Secretaria Municipal de Cultura)**

Rua Líbero Badaró, 340

## **UBS - República Fernanda Santos Limeira**

Praça do Patriarca, 100

De 09 a 23/12

Horário: das 18h às 23h

# ÁRVORE GIGANTE NA VILA DE NATAL



60 mil microlâmpadas de LED vão iluminar o Centro Histórico de São Paulo, com uma árvore de 22m de altura. Chamada de "Casa-Árvore", ela é habitada pelos ajudantes secretos do Papai Noel, trazendo magia para a Vila de Natal na Praça do Patriarca.

**De 09 a 23/12**  
**Local: Praça do Patriarca**



# CASA DO PAPAI NOEL NA VILA DE NATAL

Papai Noel abre as portas de sua casa para receber visitantes especiais: você e sua família! A casa fica localizada na Vila de Natal, na Praça do Patriarca.

**De 09 a 23/12**

**Horário de Visitação: das 12h às 23h**  
**Presença do Papai Noel: das 17h às 21h**  
**(a partir do dia 13/12)**

*(Obs: no dia 19/12 o atendimento ao público começará as 16h)*

**Local: Praça do Patriarca**



# RODA GIGANTE NO VIADUTO DO CHÁ



A roda gigante é um destaque no cartão postal do Festival de Natal de São Paulo.

Com 22m de altura e um show de luzes e cores, a atração proporcionará uma vista deslumbrante do Centro Histórico de São Paulo, incluindo o Edifício Matarazzo, o Theatro Municipal e a Praça da Bandeira.

**De 09 a 23/12**

**Horário de Funcionamento:  
das 12h às 23h**

**Local: Viaduto do Chá**



# PROJEÇÃO MAPEADA



Espectáculo de luzes e cores com temas natalinos em alguns dos principais prédios do Centro Histórico de São Paulo.

## **Mosteiro de São Bento**

Largo São Bento, s/nº

De 13 a 23/12 - das 20h30 às 23h

## **Edifício Matarazzo**

Viaduto do Chá, 15

De 13 a 23/12 - das 19h às 23h

# PRESÉPIOS GIGANTES

Uma das atrações mais tradicionais do Natal ganhará várias versões no Festival de Natal de São Paulo, com destaque para os presépios gigantes que encantarão o público de todas as idades.

**Presépio Gigante**

**Local: Praça da Sé**

**De 13/12 a 23/12**

**Presépio Infantil**

**Local: Rua XV de Novembro x Praça P. Manuel da Nóbrega**

**De 09/12 a 23/12**

Obra de Wagner Baulé







# CINE IGLU DE NATAL NO PATEO DO COLLEGIO

Venha participar de uma viagem natalina no Cine Iglu de Natal com projeção 360º, que trará luz e som de alta tecnologia e duração de 6 minutos. Uma experiência imersiva em 5D!

**Local: Pateo do Colégio**  
**De 13 a 23/12 - Horário: das 14h às 22h30**

**90 lugares • Classificação Etária: Livre**



# PISTA DE PATINAÇÃO NO GELO NO LARGO SÃO BENTO

Papai Noel chegou e trouxe junto com ele o Polo Norte!  
Venha se divertir com a patinação no gelo  
em um ambiente refrigerado e interativo.

**De 09 a 23/12 - das 12h às 23h**  
**Local: Largo São Bento**



## PARADA DAS LUZES NO TRIÂNGULO SP

A Parada das Luzes apresenta a alegria do Natal em um espetáculo surpreendente, único e emocionante, integrando dança, música, circo e artes cênicas em um desfile natalino iluminado apresentado nas calçadas do Triângulo SP.

**Dias 14 e 21/12 - a partir das 18h**  
**Ponto de partida: Shopping Light**

# PARADA DE NATAL DO TRIÂNGULO SP

A magia do Natal invadirá as ruas do Triângulo SP!  
A Parada de Natal conta com um desfile de carros temáticos  
e circulará pelas ruas do Centro Histórico encantando  
o público de todas as idades.

**Dia 22/12 - a partir das 19h**  
**Ponto de Partida: Pateo do Colégio**





# PARADA PET NO TRIÂNGULO SP



**15/12 - das 8h às 16h**

**Local: Rua Líbero Badaró**

Os animais de estimação tem lugar garantido no Festival de Natal de São Paulo. A Parada Pet vai garantir um dia especial cheio de atrativos temáticos para o seu pet natalino.

## **Cãominhada**

Um passeio divertido para o seu pet.

## **Pet Play**

Espaço com atividades para os pets visitantes.

## **Árvores Solidárias de Natal**

Adoção de cães e gatos, compartilhamento de fotos e influenciadores caninos.

## **Trono do Cão Noel**

Um espaço para que o seu pet ser o destaque do Natal.

## **Hospital Veterinário**

Orientações sobre cuidados com a saúde, alimentação, vacinação, entre outros.

## **Aulão de Adestramento**

Dicas básicas de como ensinar seu pet truques simples que podem ser feitos em casa.

## **Aula Funcional**

Debata sobre práticas saudáveis e atividades para o seu pet.



# SHOWS & ESPETÁCULOS



Fafá de Belém

**Dia 13/12****Espetáculo | Presépio Vivo de Bonecos Gigantes**

Local: Rua XV de Novembro - Esq. com Rua Direita

Horário: das 16h às 18h

**DJ | Lula Superflash e Mary G**

Local: Largo São Francisco - Deck

Horário: 17h30

**Show de Abertura com Fafá de Belém**Local: Sacada UBS República - Fernanda Sante Limeira  
Praça do Patriarca, 100

Horário: 20h30

**Dia 14/12****Rock | House Band School Of Rock Moema**

Local: Vila de Natal - Praça do Patriarca

Horário: 15h

**Rock | House Band School Of Rock Alto da Boa Vista**

Local: Vila de Natal - Praça do Patriarca

Horário: 16h

**Rock | House Band School Of Rock Jardins**

Local: Vila de Natal - Praça do Patriarca

Horário: 17h

**DJ | Entrópica - Ramiro e MZK**

Local: Largo São Francisco - Deck

Horário: 17h30

**Pop Rock | Eastwood - Elite Musical**

Local: Vila de Natal - Praça do Patriarca

Horário: 20h30

**Dia 15/12****Exposição | Expônibus: Viver, Ver e Rever**

Local: Viaduto do Chá

Horário: das 9h às 17h

**Exposição | Mini Cidade Sampa: Turma do Trecho***Miniatura de Veículos e Construções*

Local: Rua XV de Novembro

Horário: das 12h às 22h

**DJ | Só Disco Salva - Nato PK e Zero Macgaren**

Local: Largo São Francisco - Deck

Horário: 17h30

**Dia 16/12****Fanfarra | Ôncalo + Papais Noéis Acrobatas Circenses**

Local: Vila de Natal - Praça do Patriarca e ruas próximas

Horário: 12h

**Circo | Xinfrim - Espetáculo Circense**

Local: Rua José Bonifácio

Horário: 16h

**DJ | K-Mina e Pepe Paulo**

Local: Largo São Francisco - Deck

Horário: 17h30

**Samba | Roberta Oliveira e o Bando de lá**

Local: Largo São Bento - Deck

Horário: 19h30



**Dia 17/12****Dança | Quebra Nozes – Companhia Brasileira de Danças Clássicas**

Local: Largo São Bento - Deck

Horário: 12h30

**Circo | Xinfrim – Espetáculo Circense**

Local: Rua Quintino Bocaiuva

Horário: 16h

**DJ | Tauí e Lela Lima**

Local: Largo São Francisco - Deck

Horário: 17h30

**Cultura Popular | Reisado**

Local: Rua XV de Novembro

Horário: 18h30

**World Music | Fortuna**

Local: Catedral da Sé

Horário: 20h

**Dia 18/12****Dança | Quebra Nozes – Companhia Brasileira de Danças Clássicas**

Local: Largo do Café

Horário: 12h30

**Circo | Xinfrim – Espetáculo Circense**

Local: Rua XV de Novembro x 3 de Dezembro

Horário: 16h

**Invasão de Papai Noel no Triângulo SP**

Local: Ruas do Triângulo SP

Horário: das 17h30 às 19h30

**DJ | Cremosa Vinil – Julia Weck e Rafa Jazz**

Local: Largo São Francisco - Deck

Horário: 17h30

**Sertanejo | Fernanda Salgado - CTN - Centro de Tradições Nordestinas**

Local: Sacada Santander - Rua Álvares Penteado, 160

Horário: 19h

**Samba | Madmen's Clan**

Local: Largo São Bento - Deck

Horário: 19h30

**Dia 19/12****Dança | Quebra Nozes – Companhia Brasileira de Danças Clássicas**

Local: Largo da Misericórdia

Horário: 12h30

**Circo | Xinfrim – Espetáculo Circense**

Local: Praça da Sé

Horário: 16h

**DJ | Lih Lima e Carlu**

Local: Largo São Francisco - Deck

Horário: 17h30

**MPB | As Bahias e a Cozinha Mineira**

Local: Sacada Bio Ritmo - Rua XV de Novembro, 194

Horário: 19h

**Baile | Gafieira do Pinheiro Quarteto**

Local: Largo São Bento - Deck

Horário: 19h30

**Dia 20/12****Dança | Quebra Nozes - Companhia Brasileira de Danças Clássicas**

Local: Rua José Bonifácio

Horário: 12h30

**Circo | Xinfrim - Espetáculo Circense**

Local: Rua José Bonifácio

Horário: 16h

**DJ | Pratododia Allstar - Julião Pimenta e Moocado**

Local: Largo São Francisco - Deck

Horário: 17h30

**Sanfoneiro | Mestrinho**

Local: Sacada Restaurante Bovinus - Rua XV de Novembro, 250

Horário: 19h

**Dia 21/12****DJ | Iasmin e Tamenpi**

Local: Largo São Francisco - Deck

Horário: 17h30

**Dia 22/12****DJ | Ju Mineira, Vivian Marques e Claudio Costa**

Local: Largo São Francisco - Deck

Horário: 17h30

**Dia 23/12****Espetáculo | Presépio Vivo de Bonecos Gigantes**

Local: Rua XV de Novembro - Esq. com Rua Direita

Horário: das 16h às 18h

**Coral - CRECI - Centro de Referência do Idoso**

Local: Largo São Bento - Deck

Horário: 12h

**Show de Encerramento com Grupo Art Popular**

Local: Largo São Bento - Deck

Horários: 14h

**DJ | KL Jay**

Local: Largo São Francisco - Deck

Horário: 17h30



# SP COSPLAY EDIÇÃO DE NATAL

O Natal também é para nerds, cosplayers, fãs de animes e personagens diversos da cultura pop. A Geek Nation Brasil traz para o Festival de Natal o Concurso **SP Cosplay Edição de Natal**.

**Dias 21 e 22/12**

**Local: Coreto Praça Antônio Prado**

**Horário: a partir das 16h**

**Inscrições:**

Somente no dia 21/12 às 12h - Galeria Prestes Maia

**Regulamento e informações:**

[geeknationbrasil.com.br/natalsp](http://geeknationbrasil.com.br/natalsp)







# FAROL SANTANDER

R. João Bricola, 24

**O Incrível Conto de Natal**  
Dia 13 e 15/12 às 19h30 e 21h

## CORETO DA PRAÇA ANTÔNIO PRADO

Praça Antônio Prado, 48

**Coral Sinos do Paraíso**  
Dias 14 e 21/12 às 12h

**Weslei Moré e  
Vozes Elite Musical**  
Dia 14/12 às 13h

**Luiz Amorim - Forró/CTN**  
**Centro de Tradições Nordestinas**  
Dia 17/12 às 13h

**Seresteiros**  
**Centro de Referência do Idoso**  
Dia 18/12 às 13h



**Quarteto Sanfona Paulista**  
**Forró/CTN**  
**Centro de Tradições Nordestinas**  
Dia 20/12 às 18h

**Fortuna - World Music**  
**(Programação Infantil)**  
Dia 21/12 às 14h



# SHOPPING LIGHT

R. Cel. Xavier de Toledo, 23

**Parada das Luzes  
nas Ruas do Triângulo SP**  
Dias 14 e 21/12 às 18h

**Coral do Shopping Light**  
Dia 20/12 às 18h

# CENTRO CULTURAL BANCO DO BRASIL

R. Álvares Penteado, 112

**Domingos Musicais**  
Dia 22/12 às 16h

**Concerto de Natal**  
Dias 13, 19 e 20/12 às 13h e às 17h

**Teatro Infantil**  
"A mulher que matou os peixes"  
Dia 15/12 às 16h30

# PRESENTE DE NATAL DA CAIXA

Praça da Sé, 111

**Celebrando a Cultura Brasileira**  
De 06 à 20/12

**Dia 06/12**

18h30 - Charanga de Natal  
19h - Reisado Sacode Poeira

**Dia 07/12**

12h - Mensageiros de Santos Reis  
17h - Cururu e Repentes

**Dia 08/12**

12h - Orquestra de Viola de Cabreúva  
17h - Trança Fitas

**De 09 a 13/12**

12h e 17h - Caixa de Natal Surpresa

**Dia 13/12**

17h - Orquestra de Violeiros Coração da Viola

**Dia 14/12**

12h - Cortejo Folia de Bonecos Gigantes  
17h - Charanga de Natal

**Dia 15/12**

12h - Cia de Reis Estrela do Oriente  
17h - Reisado Sacode Poeira

**De 16 a 19/12**

12h - Caixa de Natal Surpresa

**Dia 20/12**

17h - Maria Pessoa: Um Auto de Natal Brasileiro

## CENTRO DE REFERÊNCIA DA DANÇA DA CIDADE DE SÃO PAULO

Galeria Formosa do Viaduto do Chá s/nº

**Xote com A (Dançando na Fonte)**

Dia 13/12 às 17h30

**Selfie é**

**Autoretrato?**

Dias 17 e 18/12 às 19h

**Duos na Praça**

Dia 14/12 às 17h30

# PÁTIO METRÔ SÃO BENTO

Largo de São Bento, 109

## Espaço do Bem

De 3 a 23/12, das 10h às 20h

Local: Loja 34B

## 1º Feira de Natal

De 12 à 14/12 das 11h às 20h

## Baile de Samba Rock Beneficente

Dia 14/12 das 12h às 18h

## Coral Madrigal Etc & Tal Regente Marcela Henstchel

Dia 16/12 às 18h30

## Coral Cantarte

Dia 17/12 às 13h

## Sexteto Rock'n'Voice Coral

Dia 17/12 às 17h30

## Coral do CAASP

Dia 18/12 às 17h30

## Pinheiros Canta

Dia 18/12 às 18h30

## Grupo Sinetos (Coral)

Dia 20/12 às 12h

## Coral MAS - Museu de Arte Sacra

Dia 20/12 às 18h30

## Coral da GCM

Dia 21/12 às 13h

## Coral Viva Voz

Dia 21/12 às 14h

# GALERIA DO ROCK

Av. São João, 439

## Coral de Natal Galeria do Rock

Dia 21/12, às 13h e 18h30

# THEATRO MUNICIPAL

Praça Ramos de Azevedo, s/nº

**Cantando o Natal**  
**(Salão Nobre do Theatro Municipal)**  
Dia 03/12 às 20h

**Natal no Mosteiro**  
**(Mosteiro de São Bento)**  
**Coral Paulistano**  
Dia 08/12 às 15h

**Messias Cante Junto**  
**(Palco do Theatro Municipal)**  
**Orquestra Sinfônica Municipal**  
**de São Paulo e Coral Paulistano**  
Dia 14/12 às 17h

**Concerto de Natal**  
**(Palco do Theatro Municipal)**  
**Orquestra Sinfônica Municipal**  
**de São Paulo - Coro Lírico**  
Dia 21/12 às 20h  
Dia 22/12 às 17h

**Informações e**  
**Bilheteria:**  
**(11) 3053.2090**



# BIERGARTEN NO LARGO SÃO FRANCISCO

O Biergarten é um espaço convidativo ao ar livre, com mesas compartilhadas, que trará o melhor da gastronomia de rua da cidade. Em clima de confraternização, o local ainda conta com palco para bandas e DJs.

**Local: Largo São Francisco - Deck**  
**Praça Ouvidor Pacheco e Silva**  
**Período: de 09 a 23/12**

**Horário de Funcionamento:**  
**Segunda a domingo, das 12h às 23h**

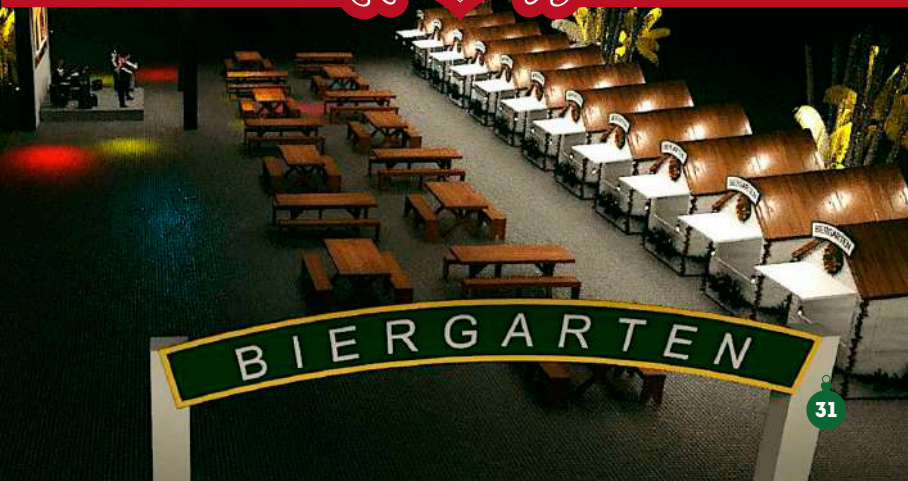

# MENU DE NATAL

Confira as promoções especiais dos estabelecimentos do Centro Histórico de São Paulo para o Festival de Natal

## Badaró Art Caffé

R. Libero Badaró, 408

Facebook: @BadaroArtCaffe

Instagram: @badaroartcaffe



O Badaró Art Caffé é um espaço contemporâneo permeado por arte e design que oferece experiências únicas com vista privilegiada para o Theatro Municipal, no centro de São Paulo.

### Promoções:

- Na compra de 1 sanduíche ou quiche mais 1 sobremesa, saboreie 1 taça de vinho ou espumante\* .
- \*Consulte a seleção de vinhos/espumantes
- 10% de desconto para confraternizações em grupo com reserva antecipada.

## Café Canelinha

Av. Cásper Libero, 79

Facebook: @Café Canelinha Original



Um pequeno café aconchegante, no centro de São Paulo, bom para relaxar em meio à pressa do dia a dia, oferecendo bons cafezinhos, como o tradicional expresso com espuma e boas doses de canela.

### Promoção:

Na compra de um café, ganhe uma deliciosa rabanada.

## Café do Pateo

Praça Pateo do Collegio, 02

Facebook: @cafedopateo

Instagram: @cafedopateo



Localizado nos jardins do tradicional Pateo do Collegio, o Café do Pateo oferece um ambiente tranquilo, ótimo para uma pausa no trabalho ou uma boa leitura, cercadas pela natureza e pela histórica parede de taipa de pilão, um verdadeiro oásis em meio à agitação da metrópole.

### Promoção:

- Fatia do tradicional Pão do Pátio com o delicioso Café Pessegueiro

## Café Girondino

R. Boa Vista, 365  
 Facebook: @CaféGirondinoOficial  
 Instagram: cafegirondino



O Café Girondino está bem no centro da cidade e conta com uma vista privilegiada, sendo possível apreciar o Mosteiro São Bento e outros locais que nos remetem a períodos anteriores da história da cidade, enquanto apreciamos um bom cafezinho.

### Promoções:

- Combo de Café da Manhã de Natal
- Café Gelado Especial de Natal
- Sobremesas Especiais de Natal

## Café Martinelli

R. Libero Badaró, 508  
 Facebook: @CaféMartinelli  
 Instagram: @cafemartinelli



O Café Martinelli está localizado no mais antigo arranha-céu da cidade e já foi palco de muitos acontecimentos que marcam nossa história - que é o DNA deste café, e está no coração dos paulistanos desde 1993!

### Promoção:

- Café Especial Coado e Torta Martinelli Doce

## Cafezal Cafés Especiais

R. Álvares Penteado, 151  
 Facebook: @cafezalaasp  
 Instagram: @cafezalcafe



Cafezal

O Cafezal é um espaço que traz as raízes culturais do café brasileiro e a simplicidade da vida no campo, que fazem dele um local de experiências agradáveis, aconchegantes e únicas!

### Promoção:

Fatia de panetone quentinha polvilhada com canela e açúcar e um café coado ou um latte

## Caffè Latte

R. do Comércio, 58  
 Facebook: caffelatteoficial  
 Instagram: @caffelatteoficial



O Caffè Latte prima por oferecer um café de qualidade, dentro dos mais altos padrões internacionais, com um cardápio variado, incluindo pratos rápidos, saladas, sanduíches, salgados e doces para a sobremesa ou simplesmente para acompanhar o seu café.

### Promoção:

- Drink Floresta Negra + Bolo Caseiro

## Café Capítulo 1

R. José Bonifácio, 99

Facebook: @cafecapitulo1

Instagram: @cafecapitulo1



Uma charmosa cafeteria fundada em 2012 dentro de uma livraria, um verdadeiro refúgio no Centro de São Paulo com cafés especiais e oito métodos diferentes de preparo, sempre com um bolinho especial de fabricação própria para adoçar seu dia!

### Promoção:

- 4 deliciosos bolinhos de chuva e um café expresso ou um tradicional cannoli feitos com todo carinho e para refrescar, um Cold Brew (café extraído a frio)

## Casa Godinho

R. Libero Badaró, 340

Facebook: @casagodinho1888

Instagram: @casagodinho



A Casa Godinho é um empório tradicionalíssimo da cidade, fundado em 1888 pelo português José Maria Godinho e transferida para o Edifício Sampaio Moreira em 1923, onde está até hoje, mantendo sua tradição e arquitetura, fazendo dele um patrimônio imaterial da cidade de São Paulo.

### Promoção:

- Panetones tipo Italiano 100% Natural, panetones tipo Alemães (STOLEN), Bolo Rei, rabanadas, além de nossas Cestas de Natal e diversos outros itens para sua Ceia.

## Casa Mathilde

Praça Antônio Prado, 76

Facebook: @CasaMathilde

Instagram: @casa\_mathilde



A Casa Mathilde é uma das mais tradicionais marcas de doçaria portuguesa e atua no Brasil desde 2013, no centro de São Paulo, com fábrica própria no subsolo, oferecendo os melhores doces portugueses para acompanhar o seu cafezinho.

### Promoções:

- Bolo Rei
- Combo de pastel de nata (Pague 5, Leve 6)
- Happy Hour Natalino (das 17h às 22h: drinks especiais e delícias natalinas)

## Deltaexpresso

Praça do Patriarca, 66

Facebook: @deltaexpressopracadopatriarca

Instagram: @deltaexpresso



Deltaexpresso é uma empresa portuguesa, líder de mercado, sendo uma das maiores torrefadoras europeias, com mais de 50 anos de atuação e presente nos cinco continentes. Sua produção conta com grãos de café de mais de 60 origens, sem deixar de lado a sustentabilidade.

### Promoção:

- Pastel de nata com o carro chefe da casa, o café Ruby, blend de grãos arábicos e robustas selecionados nas melhores origens e beneficiados pelos melhores especialistas

## Fazenda Café

Largo São Francisco, 20



Localizado em frente à histórica Faculdade de Direito do Largo São Francisco, tradicional entre frequentadores que atuam na área do Direito, possui um ambiente aconchegante prezando sempre por um atendimento diferenciado, onde o clientes do dia a dia acabam se transformando em amigos.

### Promoções:

- Torta de frango ou palmito acompanhada de salada ou batata chips, refrigerante e café espresso - Ganhe um pudim de leite ou café, ou mousse de maracujá
- Café espresso e Bolo do dia - Ganhe um pão de queijo normal, integral ou provolone

## Flashback Café

R. Álvares Penteado, 112  
 Facebook: @@flashbackcafecbb  
 Instagram: @flashbackcafecbb



FLASHBACK  
CAFÉ

O Flashback Café traz sabores de cafés das melhores regiões cafeeiras do país, incluindo o café mais raro do Brasil, o Jacu. Drinks com nomes de carros da época vão fazer você viajar no tempo com ingredientes incríveis, além dos pratos servidos a La Carte.

### Promoção:

- Café coado especial maturado em barris de carvalho com aroma de rum ou whisky + pudim de leite

## Havana Sé

Praça da Sé, 423  
 Instagram: @voce\_na\_havanna



A Havana é uma tradicional marca argentina que atua no Brasil desde 2006. É uma grande referência em cafeterias e produtos clássicos argentinos, como os deliciosos alfajores e medialunas, que oferecem aos seus clientes um pedacinho do país vizinho em forma de sabor.

### Promoção:

- Fatia de panetone com sorvete

## Maria Cristina Doces

R. Álvares Penteado, 188  
 Facebook: @@mariacristinadocesoficial  
 Instagram: @mariacristinadocesoficial

maria cristina  
D · O · C · E · S ·

Há quase quatro décadas, Maria Cristina Doces encanta paladares com os sabores genuínos e reveladores dos doces portugueses artesanais, buscando transmitir uma experiência única baseada em uma nova leitura do design português. Afinal, para nós, tudo se resume em proporcionar o melhor doce de sua vida!

### Promoções:

- Rabana com calda de vinho do Porto com sorvete
  - Bolo Rei, tradicional bolo natalino português
  - Combos: Doce Português + um expresso simples
- Observação: Tortas, Natas do Céu, Leite Creme, Sorvetes, Rabanadas, Drinks de Café e Chocolate, estão fora da promoção



## Benjamin Padaria

R. Álvares Penteado, 20  
 Facebook: @BenjaminAPadaria  
 Instagram: @benjaminapadaria



Benjamin A Padaria possui diversas filiais na cidade de São Paulo, incluindo o Centro. Conta com cafés e produtos de qualidade com um ótimo custo-benefício para os seus clientes.

### Promoções:

- Expresso + pão de queijo
- Média + pão na chapa
- Expresso + croissant simples
- Expresso + croissant chocolate

### Combos de almoço:

- Sanduiche light + salada + suco
- Torta + salada + suco
- Tapioca + salada + suco



## Café Alhambra

R. São Bento, 344  
 Instagram: @alhambraofficial

Localizado no Largo do Café, o Café Alhambra oferece ótimas opções tanto para o almoço quanto para o happy hour, com música ao vivo e porções maravilhosas.

### Promoção:

- Peça uma picanha no rechaud e ganhe uma caipirinha

## Bar 34

R. do Comércio, 34  
 Facebook: @bar34sp  
 Instagram: @bar34sp



Tradicional boteco paulistano, o Bar 34 foi aberto em 1953 e vem desde então atendendo com simplicidade e simpatia, oferecendo os pratos tradicionais paulistano, happy hour com boa música e bebida de qualidade a preços acessíveis.

### Combo Especial de Natal:

- Porção de Pernil fatiado acebolado
- Porção de Mix salgados 34 (9 unidades)
- Uma Caipirinha tradicional

## Viella São Bento

R. São Bento, 514  
 Facebook: @@viellabar  
 Instagram: @viellasaobento



Com um ambiente moderno e descolado, o Viella São Bento traz ótimas opções de almoço, além do animado happy hour com música ao vivo e deliciosos petiscos.

### Combo Especial de Natal:

- Bebida - Suco de laranja
- Prato principal - Arroz natalino, filezinho de frango grelhado e salpicão de peru
- Sobremesa - Pavê de bolacha

## Boteco Central

R. Álvares Penteado, 221

Instagram: @botecocentral\_

A temática da casa é o futebol, com camisas de times, fotos e caricaturas de personalidades do esporte. Mas não agrada apenas os amantes do esporte: traz música ao vivo no happy hour e ótimas opções de almoço.

### Combo Especial de Natal:

- Bebida - Suco de laranja
- Prato principal - Arroz natalino, filezinho de frango grelhado e salpicão de peru
- Sobremesa - Pavê de bolacha



## Prainha da Praça

R. Comércio, 12

Instagram: @prainhadapraça

Com uma decoração mais descontraída, o Prainha da Praça oferece ótimas opções tanto para o almoço quanto para o happy hour.

### Combo Especial de Natal:

- Bebida - Suco de laranja
- Prato principal - Arroz natalino, filezinho de frango grelhado e salpicão de peru
- Sobremesa - Pavê de bolacha



## Restaurante Bom Gosto

R. São Bento, 525

Facebook: @bomgosto525

Instagram: @bomgosto525

Localizado em frente ao Mosteiro São Bento, você pode provar nossos deliciosos pratos e lanches, além de conhecer um pouco mais da história e cultura da cidade.

### Promoção:

- Tradicional sanduíche de pemil + suco de laranja



## Salve Jorge

Praça Antônio Prado, 33

Facebook: @barsalvejorge

Instagram: @salvejorgecentro

Localizado na região central de São Paulo, o Salve Jorge é um bar e restaurante amplo, de estética genuinamente paulistana e frequentado por diferentes estilos de pessoas. Salve Jorge é bar dos guerreiros do dia a dia, uma homenagem ao Jorge famoso, ao Jorge anônimo, uma demonstração de carinho aos Jorges brasileiros: Amado, Ben Jor, Aragão, Mautner, e ao São Jorge, o santo protetor.

### Promoção:

- Caipirinha especial de frutas vermelhas com 20% desconto



## Pátio Metrô São Bento



**Metrô São Bento**

**Facebook: @patiometrosaobento**

**Instagram: @patiometrosaobento**

Localizado em um dos cartões postais da cidade, bem aos pés do Mosteiro de São Bento, o Pátio Metrô São Bento é um centro comercial, cultural e gastronômico a céu aberto. O espaço conta com opções de alimentação, serviços e varejo, além de uma ampla programação cultural gratuita.

**Promoções:**

### **Chocolateria Brasileira - Loja 40**

- Compre 1 café e ganhe 1 fatia de bolo

### **Subway - Loja 18**

- 2 subs de 15cm (válido para os sabores frango, frango empanado e steak churrasco)

### **Jin Jin - Loja 05**

- Poke bowl salmão misto
- Yakisoba tradicional + refrigerante caçulinha
- Combo Temaki 1
- Executivo Salmão com Cream Cheese

### **Fast Açai - Loja 15**

- Compre 2 açais tamanho G e ganhe 50% de desconto na 2ª unidade

### **Estação Árabe - Loja EP13A**

- 2 esfihas abertas + refrigerante 200ml



CHOCOLATERIA BRASILEIRA



Culinária Asiática



REFRIGERANTE



## BRGR

**R. do Comércio, 26**

**Instagram: @brgr\_sp**

Apresentamos o nosso delicioso burger, que chamamos de clássico, pois esperamos que ele traga aquele gostinho que qualquer amante de burger reconheça imediatamente e que não consiga esquecer!!

**Promoção:**

- Duplo smash, duplo queijo, cebola e molho da casa + batata + refrigerante



# VILA DE NATAL FEIRA DE ARTESANATO

A Vila de Natal é um dos grandes destaques do Festival de Natal de São Paulo. Junto com a Árvore de Natal e a Casa do Papai Noel, a atração se completa com uma irreverente feira de artesanias e manualidades, onde você poderá adquirir produtos diretamente do artesão. Localizada na Praça do Patriarca, a feira se estende pela Rua XV de Novembro.

**De 08 a 23/12 - das 12h às 22h**

**Local: Praça do Patriarca - Rua XV de Novembro**



## VISITA GUIADA EDIFÍCIO MATARAZZO

Além do roteiro histórico, o edifício possui um jardim suspenso localizado no terraço e três mirantes com vistas incríveis da cidade de São Paulo. O jardim possui mais de 400 espécies de plantas e um belo lago com carpas.

**Datas: Segunda a sábado**

**Horários: 14h30 e 16h30**

**Endereço: Viaduto do Chá, 15**

**Ponto de encontro:**

**Recepção do Ed. Matarazzo**

**Sede da Prefeitura de São Paulo**

**Apresentar documento com foto**

**10 vagas por sessão**



## VISITA AO MIRANTE DO EDIFÍCIO MARTINELLI

Um dos principais símbolos arquitetônicos do Brasil com uma das mais belas vistas de São Paulo.

**Data: Diariamente**

**Horários: 11h - 12h - 13h - 14h30 - 15h30 - 16h30 - 17h30 - 18h30 - 19h30**

**Inscrições gratuitas:**

**[www.symppla.com.br/visitamartinelli](http://www.symppla.com.br/visitamartinelli)**

**45 minutos de duração - 15 vagas por sessão**







**vem** PRO  
**TRIÂNGULO SP**

## VEM PRO TRIÂNGULO SP

“Vem pro Triângulo SP” visita os principais pontos do Centro Histórico de São Paulo com passeios guiados por profissionais que conhecem a fundo cada rua, cada edifício, cada cantinho e cada trecho da história que ajudou a compor este incrível cenário.

**Datas: Sábados, domingos e feriados**

**Horários: 11h - 13h30 - 15h30**

**Inscrições gratuitas:**

**[www.sympla.com.br/vemprotriangulosp](http://www.sympla.com.br/vemprotriangulosp)**

**60 minutos de duração**

**25 vagas por sessão**

## PASSEIO DE NATAL CAMINHOS DO TRIÂNGULO

Caminhada pelas atrações do Festival de Natal, contemplando a iluminação, explicando os símbolos natalinos e a história da cidade.

Inclui uma visita à tradicional Exposição de Presépios do Largo São Francisco.

**Datas: Sábados e domingos**

**(07, 08, 14, 15, 21 e 22/12)**

**Horário: 18h30 - 2 horas de duração**

**25 vagas por sessão**

**Ponto de Partida : Rua da Quitanda, 80**

**Informações: (11) 3101-5842**

**E-mail: [roteiroscaminhosdotriangulo@gmail.com](mailto:roteiroscaminhosdotriangulo@gmail.com)**

## Ônibus Iluminados

Os tradicionais ônibus iluminados estarão distribuídos pelos quatro pontos da cidade para trazer o público gratuitamente para visitar o Festival de Natal. Veja como participar:

**Datas:** 07, 08, 14, 15, 21 e 22/12

**Linha Zona Leste – Metrô Vila Matilde**

**Endereço de Partida:** Rua Alvinópolis – Metrô Vila Matilde

**Endereço de Retorno:** Praça da Sé – Ponto de passagem (em frente a Caixa Econômica Federal)

**Linha Zona Sul – Adolfo Pinheiro**

**Endereço de Partida:** Avenida Adolfo Pinheiro, 420 – Antes da Rua Padre José de Anchieta

**Endereço de Retorno:** Largo São Francisco – Ponto de passagem

**Linha Zona Oeste – Pacaembu**

**Endereço de Partida:** Praça Charles Muller

**Endereço de Retorno:** Praça Ramos de Azevedo – Ponto de passagem lateral ao Theatro Municipal

**Linha Zona Norte – Centro de Tradições Nordestinas – CTN**

**Endereço de Partida:** Rua Jacofer, 615 – Limão

**Endereço de Retorno:** Praça Ramos de Azevedo – Ponto de passagem lateral ao Theatro Municipal

**Horários:**

**1ª Partida:** 18h (todos os pontos de partida)

**Última Partida:** 20h30 (todos os pontos de partida)

**Retorno:** 22h (todos os pontos de retorno)

**Mais informações:** [www.sptrans.com.br/onibusiluminados](http://www.sptrans.com.br/onibusiluminados)



## City Tour – Ônibus Turístico

O famoso City Tour de São Paulo também participará do Festival de Natal de São Paulo e disponibilizará alguns ingressos gratuitos. Veja como participar e bom passeio!

**Informações:** 30 ingressos gratuitos nos horários abaixo

**Data:** 14 e 21/12 | **Horários:** 8h – 10h30 – 13h30

**Data:** 15 e 22/12 | **Horários:** 10h – 12h – 17h10

**Ponto de partida:** Praça da República – Central de Informação Turística (CIT)

## Tour Guiado Especial de Natal

Passeio noturno pelas ruas decoradas do Centro Velho.

Data: 13, 14, 19, 20 e 21/12

Horário: 19h

Ponto de encontro: Praça Colmeia – Pátio Metrô São Bento – Largo São Bento, 109

Retiradas de senha: 18h30 – sujeito a lotação

Valor: 2kg de alimentos não perecíveis | 20 vagas por sessão

## Walking Tour

Visita Guiada pelos pontos turísticos do Centro Histórico

Organização – Shopping Light

Data: 15/12

Horário: 16h

Inscrições gratuitas: [recepcao.light@gazitbrasil.com](mailto:recepcao.light@gazitbrasil.com)

Ponto de encontro: Novotel Jaraguá – Rua Martins Fontes, 71

(10 minutos de antecedência)

Visita exclusiva ao Theatro Municipal

## Bike Tour

Passeio Ciclístico pelas ruas do Centro Velho.

Data: 15 e 22/12

Horários: 9h – 11h – 13h – 15h

Inscrições pelo site:

[www.biketour.com.br](http://www.biketour.com.br) | 15 vagas por sessão

Valor: 2kg de alimentos não perecíveis

Ponto de encontro: Pátio Metrô São Bento



## Bikes Iluminadas

tembici.

Tour pelo Centro Histórico de São Paulo – Projeto Tembici

Data: 14 e 21/12

Horário: das 19h às 20h30

Inscriva-se gratuitamente pelo Sympla:

14/12: [www.symppla.com.br/festival-de-natal---biketour-tembici-1412\\_\\_711598](http://www.symppla.com.br/festival-de-natal---biketour-tembici-1412__711598)

21/12: [www.symppla.com.br/festival-de-natal---biketour-tembici-2112\\_\\_711605](http://www.symppla.com.br/festival-de-natal---biketour-tembici-2112__711605)

40 vagas por sessão

## Santuário e Convento São Francisco

Largo São Francisco, 133

**Bazar Especial:** de 02 a 13/12 das 09h às 17h

**Coral:** de 07 (a confirmar) e 14/12 às 16h

**Exposição de Presépios:** de 01/12 a 05/01

Terças a sábados, das 09h às 15h e domingos, das 09h às 13h

**Missa Afro:** dia 22/12 às 16h

## Igreja das Chagas do Seráfico Pai São Francisco de Assis

Largo São Francisco, 173

**Missa + Coral da GCM + Exposição Presépio da Igreja:** dia 16/12 às 09h

**Adoração silenciosa ao Santíssimo Sacramento:**

Dia 19/12 das 09h às 16h

**Coral de Música Sacra Histórica (Projeto "Sentidos do Sagrado")**

Dia 23/12 às 13h

Agendamento de visitas monitoradas à Igreja:

votchagas@gmail.com

## Mosteiro São Bento

Largo São Bento, s/nº

**Brunch:** dia 15/12 das 10h às 16h

Mais informações em: [mosteiro.org.br/brunch](http://mosteiro.org.br/brunch)

**Missa Tridentina:** dias 15 e 22/12 às 18h

**Missa Solene com Canto Gregoriano:** dias 15 e 22/12 às 10h

**Exposição de Presépios:**

Dias 13, 16, 17, 18, 19, 20 e 23/12, das 09h às 17h

Dias 14 e 21/12 das 09h às 12h

Dias 15 e 22/12 (após a missa, até às 12h)

## Catedral da Sé

Praça da Sé

**Concerto Mestres da Sé:** dia 15/12 às 12h

**Concerto da Série Cem Anos da Cripta -**  
**Aika Shimada e Mariana Barbosa**



dia 21/12 às 16h

**Concerto do Advento:** dia 22/12 às 12h

**Concerto de Natal: São Paulo Schola Cantorum**

dia 24/12, das 23h às 23h59

**Missa de Vigília de Natal:** dia 24/12, a partir das 23h59

**Brunch do Chef Gil Goldin -**

**com visita guiada pelas torres, telhado e cúpula:** dia 15/12, às 12h

Compra de ingressos: (11) 98680-7940

Informações: @brunchnacatedral

Vagas Limitadas: 120 pessoas

## Igreja Santo Antonio

Praça do Patriarca, 49

**Missa:** de 13 à 23/12 às 18h

## Pateo do Collegio

Praça Pateo do Collegio, 2

**Música no Café:** Dia 14/12 às 15h

**Noites de Espiritualidade:** dia 18/12 às 19h



**Missa de Natal:** dia 24/12 às 20h

# FICHA TÉCNICA



Prefeito de São Paulo	<b>Bruno Covas</b>
Secretaria Municipal de Turismo	<b>Orlando Faria</b> Secretário de Turismo
	<b>Junior Fagotti</b> Secretário Adjunto
	<b>João Paulo Aluizio</b> Chefe de Gabinete
Coordenadoria de Turismo	<b>Michele Fernanda Ferreira Vicente</b>
Coordenadoria de Comunicação	<b>Karine Resende Soares</b>
Projeto Gráfico	<b>Eliandro Ramos</b>
Coordenadoria de Eventos	<b>Vander Lins Gomes</b> Coordenador
	<b>Bruna Suyama</b> Assessoria
	<b>Marcela Camargo</b> Assessoria
	<b>Raphael Gonçalves</b> Analista Técnico
	<b>Walkyria Cavalcante</b> Analista Técnica
	<b>Alan Barboza Matheus</b> Assessoria
	<b>Monica Zafita</b> Gerente de Projeto
	<b>Dênis Lico</b> Produtor Assistente
	<b>Gisele Shiba</b> Produtora A&B
	<b>Rodolfo Lima</b> Produtor Artístico
	<b>Adriano Zanetti</b> Produtor de Estruturas
	<b>Paula Rossdeutsch</b> Produtora de Materiais
	<b>Monique Anny</b> Assessoria de Eventos
Produção Operacional	<b>Isabel Cristina Rodrigues</b>
	<b>Keyla Carlyne Correia Santos</b>
	<b>Teodoro Patrocinia Martins</b>
	<b>Cicelline Ferreira Pugliesi</b>
	<b>Dênis Jordão</b>
	<b>Sueli Tadeu Gonçalves</b>
	<b>Romário Pereira dos Santos</b>
	<b>Kalina Liege Silva de Santana</b>
	<b>Bruno Rocha Ferreira Alves</b>
	<b>Carolina Miki Sugimoto</b>
	<b>Dilvânia Santana</b>



# APOIADORES DO FESTIVAL

Amlurb  
Caixa Cultural - SP  
Caminhos do Triângulo  
Catedral da Sé  
CCBB - SP  
Centro de Referência da Cidadania  
do Idoso  
Centro de Referência da Dança  
Centro de Tradições Nordestinas  
CET  
Corpo de Bombeiros - São Paulo  
DSV  
Edifício Martinelli  
Edifício Matarazzo  
Escola Elite  
Geek Nation  
Guarda Civil Metropolitana  
Ilume  
Instituto Galeria do Rock  
Metrô de São Paulo  
Mosteiro São Bento  
Pateo do Collegio  
Pátio Metrô São Bento  
Polícia Militar  
Sambaíba Transportes Urbanos  
Santuário São Francisco  
School Of Rock  
Shopping Light  
SP Urbanismo  
SPtrans  
Thanks Produções  
Valentina Produções  
XPNC

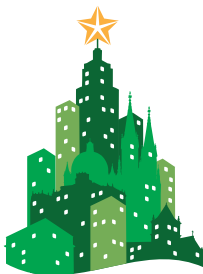

# FESTIVAL DE NATAL DE SÃO PAULO

REALIZAÇÃO:



CIDADE DE  
SÃO PAULO

PATROCÍNIO:



mercado  
pago



sabesp



SÃO  
PAULO  
GOVERNO DO ESTADO



Santander

APOIO:



MÃOS  
E MENTES  
PAULISTANAS  
ASSOCIAÇÃO DE APOIO ÀS PESSOAS  
COM DEFICIÊNCIA



OBSERVATÓRIO DA  
GASTRONOMIA  
DA CAPITAL DE SÃO PAULO



SÃO PAULO  
CAPITAL DA CULTURA



ACEPTH  
ASSOCIAÇÃO DE APOIO À CULTURA E AO TURISMO DE SÃO PAULO

CONFIRA AQUI MAIS INFORMAÇÕES  
DO FESTIVAL DO NATAL DE SÃO PAULO

